

# COMUNE DI SUBBIANO (AR) “PIANO STRUTTURALE”

Quadro Conoscitivo sez.”A”: Schedatura del patrimonio edilizio

**Redattore:**  
dott. ing. Massimo Morandi.

**Data del Rilevamento:**

**Collaboratori:**

**gennaio 2026**

<b>Scheda</b>  <b>n. 1</b>	<b>Toponimo:</b>		
	<b>Ubicazione:</b>	<b>loc. Falciano</b>	
	<b>Individuazione Catastale:</b>	<b>Foglio n. 30</b>	<b>P.lla/e n.: 356</b>
	<b>Vincoli dell’immobile:</b>	<b>nessuno</b>	

## CATASTO LEOPOLDINO

(sez. A - F. IV - anno 1824 - Scala 1: 25000)



## CATASTO PRIMO IMPIANTO

(Levata anno 1929 – Riproduzione anno 1968 – scala 1:2000)

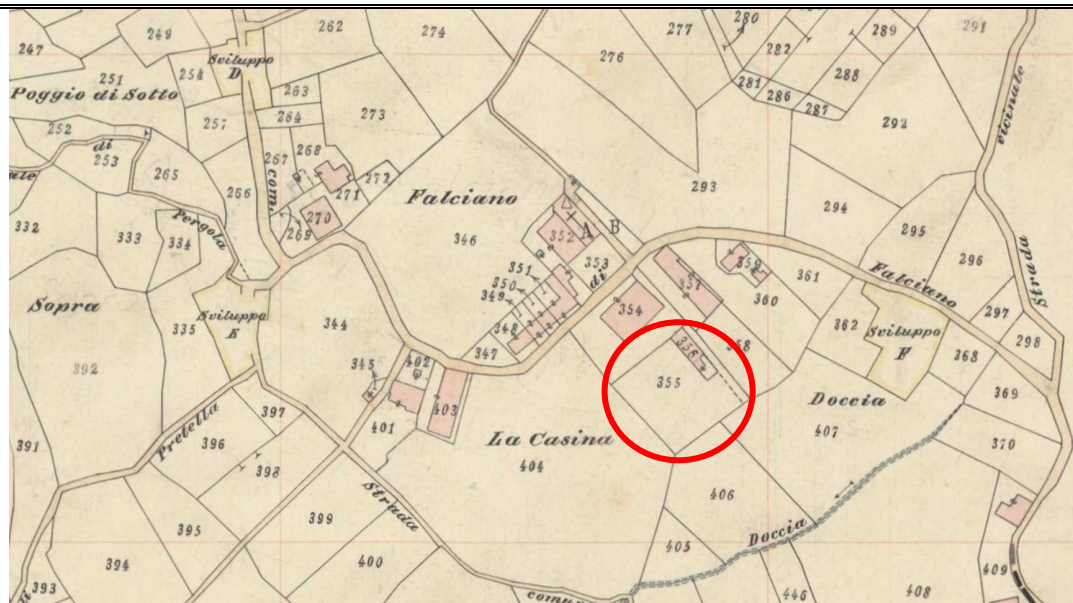

<i>Destinazione d'uso</i>		<i>Grado di utilizzazione</i>	
<i>Rurale</i>	<input checked="" type="checkbox"/>	<i>Permanente</i>	<input type="checkbox"/>
<i>Civile Abitazione</i>	<input type="checkbox"/>	<i>Temporaneo</i>	<input type="checkbox"/>
<i>Attività Produttiva</i>	<input type="checkbox"/>	<i>Inutilizzato</i>	<input type="checkbox"/>
<i>Commercio</i>	<input type="checkbox"/>	<i>Inutilizzato per degrado totale</i>	<input checked="" type="checkbox"/>
<i>Altro .....</i>	<input type="checkbox"/>	<i>Altro: .....</i>	<input type="checkbox"/>

<i>Strutture Verticali</i>			
----------------------------	--	--	--

<i>Pietrame a vista</i>	<input type="checkbox"/>	<i>Muratura mista a vista</i>	<input type="checkbox"/>
<i>Pietrame intonacato</i>	<input type="checkbox"/>	<i>Muratura mista intonacata</i>	<input type="checkbox"/>
<i>Pietrame rasapietra</i>	<input type="checkbox"/>	<i>Cemento armato</i>	<input type="checkbox"/>
<i>Pietra squadrata</i>	<input type="checkbox"/>	<i>Altro: muratura a vista con inserti in laterizio</i>	<input checked="" type="checkbox"/>
<i>Mattoni intonacati</i>	<input type="checkbox"/>	<i>Non rilevabile</i>	<input type="checkbox"/>

<i>Coperture</i>			
------------------	--	--	--

<i>Struttura</i>	<i>Piana</i>	<i>A falde</i>	<i>Manto</i>	
<i>Legno</i>	<input type="checkbox"/>	<input checked="" type="checkbox"/>	<i>Tegole e coppi</i>	<input checked="" type="checkbox"/>
<i>Ferro</i>	<input type="checkbox"/>	<input type="checkbox"/>	<i>Marsigliesi</i>	<input type="checkbox"/>
<i>Latero-Cemento</i>	<input type="checkbox"/>	<input type="checkbox"/>	<i>Portoghesi</i>	<input type="checkbox"/>
<i>Altro: .....</i>	<input type="checkbox"/>	<input type="checkbox"/>	<i>Bitume</i>	<input type="checkbox"/>
<i>Non rilevabile</i>	<input type="checkbox"/>	<input type="checkbox"/>	<i>Altro: .....</i>	<input type="checkbox"/>

<i>Elementi caratterizzanti la tipologia dell'edificio</i>			
--	--	--	--

<i>Portico</i>		<i>Loggia</i>	
<i>Giustapposto ai fronti</i>	<input type="checkbox"/>	<i>Continua su tutto il fronte</i>	<input type="checkbox"/>
<i>Entro il profferio</i>	<input type="checkbox"/>	<i>Parziale</i>	<input type="checkbox"/>
<i>Interno ai fronti - frontale - parziale</i>	<input type="checkbox"/>	<i>Laterale</i>	<input type="checkbox"/>
<i>Interno ai fronti - frontale - continuo</i>	<input type="checkbox"/>	<i>Sul profferio</i>	<input type="checkbox"/>
<i>Interno ai fronti - laterale</i>	<input type="checkbox"/>	<i>Assente</i>	<input checked="" type="checkbox"/>
<i>Interno ai fronti - tergale</i>	<input type="checkbox"/>		<input type="checkbox"/>
<i>Continuo passante da fronte a fronte</i>	<input type="checkbox"/>		<input type="checkbox"/>
<i>Assente</i>	<input checked="" type="checkbox"/>		<input type="checkbox"/>

<i>Scale</i>		<i>Elementi architettonici</i>	
<i>Esterne scoperte - perpendicolari al fronte</i>	<input type="checkbox"/>	<i>Cornici marcapiano/marcadavanzale a rilievo</i>	<input type="checkbox"/>
<i>Esterne scoperte - parallele al fronte</i>	<input type="checkbox"/>	<i>Chiostro</i>	<input type="checkbox"/>
<i>Esterne scoperte - sul profferio</i>	<input type="checkbox"/>	<i>Torretta, Altana, Colombaia</i>	<input type="checkbox"/>
<i>Da esterno a loggia</i>	<input type="checkbox"/>	<i>Forno: interno all'edificio principale</i>	<input type="checkbox"/>
<i>Da portico a loggia</i>	<input type="checkbox"/>	<i>Zoccolature e cantonali a rilievo</i>	<input type="checkbox"/>

<i>Interne in vano proprio</i>	<input checked="" type="checkbox"/>	<i>Riquadrature di aperture in pietra o laterizio</i>	<input checked="" type="checkbox"/>
<i>Altro:</i>	<input type="checkbox"/>	<i>Tipologia di gronda: in laterizio</i>	<input checked="" type="checkbox"/>
<i>Assente</i>	<input type="checkbox"/>	<i>Aperture di part. rilievo (bifore ecc.)</i>	<input type="checkbox"/>
		<i>Stemmi / Edicole</i>	<input type="checkbox"/>
		<i>Altri elementi .....</i>	<input type="checkbox"/>

<i>Elementi caratterizzanti il contesto ambientale</i>							
<i>Altitudine mt.</i>				<i>Esposizione</i>		<i>Plani-altimetria del sito</i>	
<i>0 - 100</i>	<input type="checkbox"/>	<i>601 - 700</i>	<input type="checkbox"/>	<i>Solatia</i>	<input checked="" type="checkbox"/>	<i>Terreno acclive</i>	<input type="checkbox"/>
<i>101 - 200</i>	<input type="checkbox"/>	<i>701 - 800</i>	<input type="checkbox"/>	<i>A bacio</i>	<input type="checkbox"/>	<i>Terreno in piano</i>	<input type="checkbox"/>
<i>201 - 300</i>	<input type="checkbox"/>	<i>801 - 900</i>	<input type="checkbox"/>	<i>Intermedia</i>	<input type="checkbox"/>	<i>Parzialmente acclive</i>	<input checked="" type="checkbox"/>
<i>301 - 400</i>	<input type="checkbox"/>	<i>901 - 1000</i>	<input type="checkbox"/>		<input type="checkbox"/>	<i>Terreno ondulato</i>	<input type="checkbox"/>
<i>401 - 500</i>	<input type="checkbox"/>	<i>Oltre 1000</i>	<input type="checkbox"/>		<input type="checkbox"/>	<i>Cacume</i>	<input type="checkbox"/>
<i>501 - 600</i>	<input checked="" type="checkbox"/>		<input type="checkbox"/>		<input type="checkbox"/>	<i>Crinale</i>	<input type="checkbox"/>
<i>Caratteri del paesaggio rurale</i>				<i>Percorso di adduzione</i>			
<i>Coltivi Continui</i>	<input type="checkbox"/>	<i>Frontale</i>	<input checked="" type="checkbox"/>	<i>Lineare</i>	<input type="checkbox"/>	<i>A cul de sac</i>	<input type="checkbox"/>
<i>Prevalenza di coltivi</i>	<input type="checkbox"/>	<i>Laterale</i>	<input type="checkbox"/>	<i>Tortuoso</i>	<input type="checkbox"/>	<i>Tangente</i>	<input type="checkbox"/>
<i>Preval. boschi e pascoli</i>	<input type="checkbox"/>	<i>Tergale</i>	<input type="checkbox"/>	<i>Misto</i>	<input type="checkbox"/>	<i>Secante</i>	<input type="checkbox"/>
<i>Isola colt. Interna bosco</i>	<input type="checkbox"/>		<input type="checkbox"/>		<input type="checkbox"/>		<input type="checkbox"/>
<i>Incolto</i>	<input type="checkbox"/>		<input type="checkbox"/>		<input type="checkbox"/>		<input type="checkbox"/>
<i>Area di pertinenza</i>				<i>Elementi tipici delle sistemazioni rurali</i>			
<i>Aia</i>	<input type="checkbox"/>	<i>Vasca / Pozzo</i>	<input type="checkbox"/>	<i>Terrazzamenti</i>	<input type="checkbox"/>		
<i>Orto</i>	<input type="checkbox"/>	<i>Vegetazione signif.</i>	<input type="checkbox"/>	<i>Ciglioni</i>	<input type="checkbox"/>		
<i>Giardino</i>	<input type="checkbox"/>	<i>Resede</i>	<input checked="" type="checkbox"/>	<i>Altro .....</i>	<input type="checkbox"/>		
<i>Rustici separati propri dell'impianto originario</i>							
<i>Capanna</i>	<input type="checkbox"/>	<i>Stalla</i>	<input type="checkbox"/>	<i>Fienile:</i>	<input type="checkbox"/>		
<i>Essiccatoio</i>	<input type="checkbox"/>	<i>Forno</i>	<input type="checkbox"/>	<i>Altro: Edificio con locali destinati a sgombero</i>	<input checked="" type="checkbox"/>		
<i>Porcile</i>	<input type="checkbox"/>	<i>Tettoia</i>	<input type="checkbox"/>				
<i>Stato di conservazione dell'immobile</i>							
<i>Ottimo</i>	<input type="checkbox"/>	<i>Buono</i>	<input type="checkbox"/>	<i>Medio</i>	<input type="checkbox"/>		
<i>Sufficiente</i>	<input type="checkbox"/>	<i>Cattivo</i>	<input type="checkbox"/>	<i>Pessimo</i>	<input checked="" type="checkbox"/>		
<i>Gravi deterioramenti</i>							
<i>Copertura crollata totalmente o in parte</i>	<input checked="" type="checkbox"/>	<i>Scale crollate totalmente o in parte</i>	<input type="checkbox"/>				
<i>Muri perimetrali parzialmente crollati</i>	<input checked="" type="checkbox"/>	<i>Solai crollati totalmente o in parte</i>	<input type="checkbox"/>				

<i>Alterazioni dell'impianto originario</i>			
<i>Ristrutturazione distributiva</i>	<input type="checkbox"/>	<i>Sopraelevazione</i>	<input type="checkbox"/>
<i>Frazionamento in più unità abitative</i>	<input type="checkbox"/>	<i>Superfetazione in oggetto</i>	<input type="checkbox"/>
<i>Accorpamento o suddivisione dell'unità</i>	<input type="checkbox"/>	<i>Aggiunta di terrazze</i>	<input type="checkbox"/>
<i>Modifica delle scale</i>	<input type="checkbox"/>	<i>Sostituzione dei materiali originari</i>	<input type="checkbox"/>
<i>Modifica ingresso principale</i>	<input type="checkbox"/>	<i>Tamponamento delle aperture (locale cantina)</i>	<input checked="" type="checkbox"/>
<i>Modifica imposta solai</i>	<input type="checkbox"/>	<i>Ampliamento</i>	<input checked="" type="checkbox"/>
<i>Modifica alla composizione delle aperture</i>	<input type="checkbox"/>		
<i>Osservazioni del rilevatore</i>		<i>Considerazioni del residente</i>	
<p>Trattasi di fabbricato su due piani, originariamente annesso alla Villa Paolina e destinato ad abitazione del custode, con annessi locali accessori.</p> <p>Lo stesso è posizionato ad una quota notevolmente inferiore di quella dei fabbricati a monte ed a poca distanza dal muro a retta degli stessi.</p> <p>Il fabbricato è privo di qualsiasi valore architettonico di rilievo.</p>			
<i>Giudizio sintetico sul valore dell'edificio</i>			
<i>Valore arch. rilevante</i>	<input type="checkbox"/>	<i>Valore arch. Normale</i>	<input checked="" type="checkbox"/>
<i>Valore ambientale</i>	<input type="checkbox"/>	<i>Valore Nullo</i>	<input type="checkbox"/>
<i>Disciplina normativa di tutela, recupero e valorizzazione</i>			
<i>Intervento edilizio compatibile</i>	Ristrutturazione con le modalità consentite dall'art.21 comma 3 lettera b) delle NTA, corrispondente alla C.I.2.		
<i>Destinazione d'uso compatibile</i>	Residenziale		
<i>Sistemazione del contesto ambientale</i>	Visto l'attuale stato di abbandono, il resede verrà risistemato a giardino, adeguandolo alle esigenze della destinazione d'uso residenziale		

## *Relazione*

Il fabbricato oggetto di schedatura del patrimonio edilizio rurale è posto in loc. Falciano ed è catastalmente individuato al foglio 30, p.lla 356.

La costruzione era originariamente annessa alla "Villa Paolina" e destinata ad abitazione del custode.

L'immobile è stato edificato nei primi del '900, la mappa all'impianto del catasto rappresenta planimetricamente l'edificio nell'attuale conformazione anche se i due corpi di fabbrica che lo compongono (abitazione e locale accessorio esterno adiacente), sia per la loro tipologia costruttiva che per i materiali impiegati, sembrano edificati in tempi differenti.

Il corpo principale si sviluppa su due piani e presenta struttura portante in pietrame a vista con apparecchiatura disordinata e inserti in laterizio, mentre il locale accessorio, posto in aderenza all'abitazione, è disposto su un unico livello e realizzato con struttura in mattoni pieni di laterizio.

Quest'ultimo inoltre è stato aggiunto successivamente ed in maniera disomogenea all'impianto originario della costruzione.

Il fabbricato, come risulta anche dalla documentazione fotografica allegata, non ha nessun valore architettonico da tutelare, infatti le pavimentazioni, gli intonaci, i rivestimenti delle scale, i solai, le pareti, il camino della cucina, le gronde non presentano materiali di pregio o ornamenti da preservare (cfr. particolari fotografici).

Oggi la costruzione si presenta in pessimo stato di conservazione con la copertura, i solai di calpestio del piano primo ed i muri perimetrali dell'accessorio in parte crollati.

**(Ing. Massimo Morandi)**

**ESTRATTI CARTOGRAFICI ATTUALI**



**ESTRATTO CATASTALE**

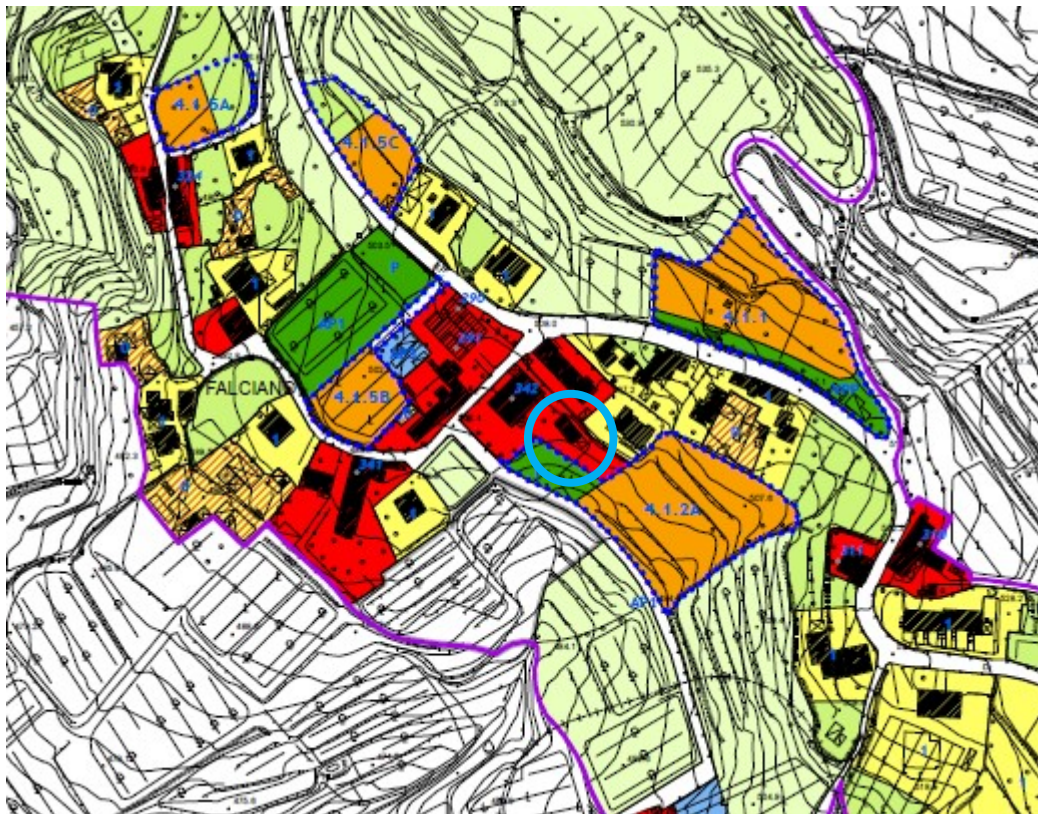

**ESTRATTO REGOLAMENTO URBANISTICO**



## Visura storica per immobile

### Situazione degli atti informatizzati al 09/01/2026

<b>Dati della richiesta</b>	<b>Comune di SUBBIANO (Codice:I991)</b>
<b>Catasto Fabbricati</b>	<b>Provincia di AREZZO</b>
	<b>Foglio: 30 Particella: 356</b>

#### INTESTATO

1	MARINO FA MERCATO S.P.A. sede in SUBBIANO (AR)	00878500511*	(1) Proprieta' 1/1
---	--	--------------	--------------------

#### Unità immobiliare dal 02/02/2021

N.	DATI IDENTIFICATIVI				DATI DI CLASSAMENTO							DATI DERIVANTI DA	
	Sezione Urbana	Foglio	Particella	Sub	Zona Cens.	Micro Zona	Categoria	Classe	Consistenza	Superficie Catastale	Rendita		
<b>1</b>		<b>30</b>	<b>356</b>				<b>A/5</b>	<b>2</b>	<b>6 vani</b>	<b>Totale: 148 m<sup>2</sup> Totale: escluse aree scoperte**: 148 m<sup>2</sup></b>	<b>Euro 209,17</b>	Variazione del 14/05/1982 Pratica n. AR0010926 in atti dal 02/02/2021 (n. 105.1/1982)	
<b>Indirizzo</b>		FRAZIONE FALCIANO Piano T - 1											
<b>Notifica</b>							<b>Partita</b>				<b>Mod.58</b>		-
<b>Annotazioni</b>		di stadio: aggiornamento planimetrico (bonifica fatt. m)											

#### Mappali Terreni Correlati

Codice Comune I991 - Foglio 30 - Particella 356

#### Situazione dell'unità immobiliare dal 09/11/2012

N.	DATI IDENTIFICATIVI				DATI DI CLASSAMENTO							DATI DERIVANTI DA
	Sezione Urbana	Foglio	Particella	Sub	Zona Cens.	Micro Zona	Categoria	Classe	Consistenza	Superficie Catastale	Rendita	
<b>1</b>		<b>30</b>	<b>356</b>				<b>A/5</b>	<b>2</b>	<b>6 vani</b>		<b>Euro 209,17</b>	VARIAZIONE TOPONOMASTICA del 09/11/2012 Pratica n. AR0198585 in atti dal 09/11/2012 VARIAZIONE DI TOPONOMASTICA (n. 66666.1/2012)
<b>Indirizzo</b>		FRAZIONE FALCIANO Piano T - 1										

## Visura storica per immobile

### Situazione degli atti informatizzati al 09/01/2026

Notifica		Partita		Mod.58	-
----------	--	---------	--	--------	---

#### Situazione dell'unità immobiliare dal 01/01/1994

N.	DATI IDENTIFICATIVI				DATI DI CLASSAMENTO							DATI DERIVANTI DA
	Sezione Urbana	Foglio	Particella	Sub	Zona Cens.	Micro Zona	Categoria	Classe	Consistenza	Superficie Catastale	Rendita	
<b>1</b>		<b>30</b>	<b>356</b>				<b>A/5</b>	<b>2</b>	<b>6 vani</b>		<b>Euro 209,17 L. 405.000</b>	VARIAZIONE del 01/01/1994 Variazione del quadro tariffario

Indirizzo LOCALITA' FALCIANO Piano T - 1

Notifica		Partita	1002611	Mod.58	-
----------	--	---------	---------	--------	---

#### Situazione dell'unità immobiliare dal 01/01/1992

N.	DATI IDENTIFICATIVI				DATI DI CLASSAMENTO							DATI DERIVANTI DA
	Sezione Urbana	Foglio	Particella	Sub	Zona Cens.	Micro Zona	Categoria	Classe	Consistenza	Superficie Catastale	Rendita	
<b>1</b>		<b>30</b>	<b>356</b>				<b>A/5</b>	<b>2</b>	<b>6 vani</b>		<b>L. 540.000</b>	VARIAZIONE del 01/01/1992 Variazione del quadro tariffario

Indirizzo LOCALITA' FALCIANO Piano T - 1

Notifica		Partita	1002611	Mod.58	-
----------	--	---------	---------	--------	---

#### Situazione dell'unità immobiliare dal 14/05/1982

N.	DATI IDENTIFICATIVI				DATI DI CLASSAMENTO							DATI DERIVANTI DA
	Sezione Urbana	Foglio	Particella	Sub	Zona Cens.	Micro Zona	Categoria	Classe	Consistenza	Superficie Catastale	Rendita	
<b>1</b>		<b>30</b>	<b>356</b>				<b>A/5</b>	<b>2</b>	<b>6 vani</b>		<b>Euro 0,10 L. 198</b>	COSTITUZIONE del 14/05/1982 in atti dal 30/11/1998 (n. 105.1/1982)

Indirizzo LOCALITA' FALCIANO Piano T - 1

Notifica		Partita	1002611	Mod.58	-
----------	--	---------	---------	--------	---

**L'intestazione alla data della richiesta deriva dai seguenti atti:**

## Visura storica per immobile

### Situazione degli atti informatizzati al 09/01/2026

#### Situazione degli intestati dal 11/10/2002

N.	DATI ANAGRAFICI	CODICE FISCALE	DIRITTI E ONERI REALI
1	MARINO FA MERCATO S.P.A.sede in SUBBIANO (AR)	00878500511*	(1) Proprieta' 1/1
<b>DATI DERIVANTI DA</b> Atto del 11/10/2002 Pubblico ufficiale CIRIANNI GIOVAN BATTISTA Sede AREZZO (AR) Repertorio n. 136129 - COMPRAVENDITA Nota presentata con Modello Unico n. 12305.1/2002 Reparto PI di AREZZO in atti dal 21/10/2002			

#### Situazione degli intestati dal 09/12/1985

N.	DATI ANAGRAFICI	CODICE FISCALE	DIRITTI E ONERI REALI
1	ISTITUTO GIUSEPPE TONIOLO DI STUDI SUPERIORIsede in MILANO (MI)	00862520152*	(1) Proprieta' 1/1 fino al 11/10/2002
<b>DATI DERIVANTI DA</b> Atto del 09/12/1985 Pubblico ufficiale NOTAIO FRANCESCO BONARDI Repertorio n. 34756 - ASSEGNAZIONE DI BENI (Passaggi intermedi intervenuti con e senza atti legali) Nota presentata con Modello Unico n. 12305/2002 Reparto PI di AREZZO in atti dal 21/10/2002			

#### Situazione degli intestati dal 09/12/1985

N.	DATI ANAGRAFICI	CODICE FISCALE	DIRITTI E ONERI REALI
1	ISTITUTO GIUSEPPE TONIOLO DI STUDI SUPERIORIsede in MILANO (MI)	00862520152*	(1) Proprieta' fino al 09/12/1985
<b>DATI DERIVANTI DA</b> RETTIFICA DI INTESTAZIONE ALL'ATTUALITA' del 09/12/1985 Pubblico ufficiale BONARDI FRANCESCO Sede PALAZZOLO SULL'OGGIO (BS) Repertorio n. 34756 - UR Sede CHIARI (BS) Registrazione Volume 14 n. 1144 registrato in data 16/12/1985 - ASSEGNAZIONE DI BENI Voltura n. 759.1/1986 - Pratica n. 202534 in atti dal 14/10/2002			

#### Situazione degli intestati dal 14/05/1982

N.	DATI ANAGRAFICI	CODICE FISCALE	DIRITTI E ONERI REALI
1	LA PAOLINA SOCIETA'IN ACCOMANDITA SEMPLICE		(1) Proprieta' fino al 09/12/1985
<b>DATI DERIVANTI DA</b> COSTITUZIONE del 14/05/1982 in atti dal 30/11/1998 (n. 105.1/1982)			

Visura telematica

\* Codice Fiscale Validato in Anagrafe Tributaria.

\*\* Si intendono escluse le "superfici di balconi, terrazzi e aree scoperte pertinenziali e accessorie, comunicanti o non comunicanti" (cfr. Provvedimento del Direttore dell'Agenzia delle Entrate 29 marzo 2013).



MODULARIO  
F. - Cat. S. T. - 315



MINISTERO DELLE FINANZE  
DIREZIONE GENERALE DEL CATASTO E DEI SERVIZI TECNICI ERARIALI

Mod. B (Nuovo Catasto Edilizio Urbano)

Lire  
50

# NUOVO CATASTO EDILIZIO URBANO

(R. DECRETO-LEGGE 13 APRILE 1939, N. 652)

Planimetria dell'immobile situato nel Comune di **SUBBIANO** Via **FALCIANO**  
Ditta Società "IN ACCOMANDITA SEMPLICE" LA PAOLINA DI FIORINI GIULIA e C" con sede in  
Falciano di Subbiano  
Allegata alla dichiarazione presentata all'Ufficio Tecnico Erariale di **AREZZO**

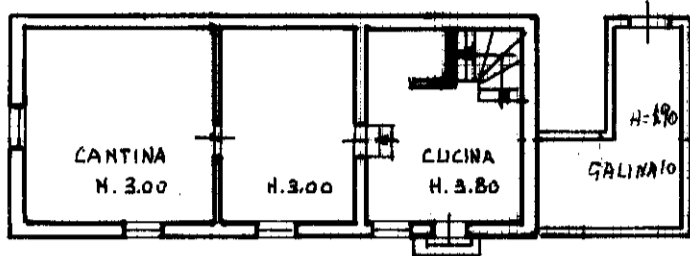

PIANO TERRENO

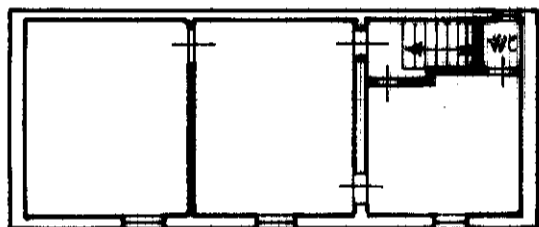

PRIMO PIANO H. 2.90

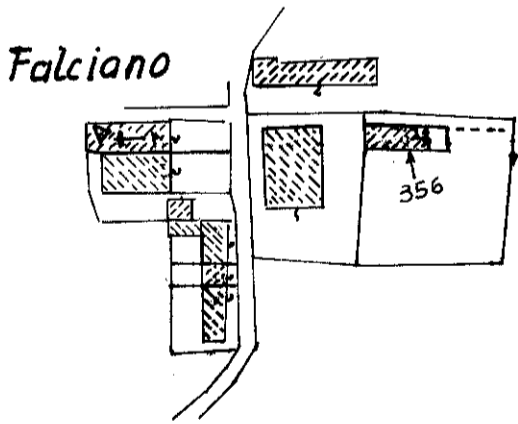

COM. DI SUBBIANO  
FOG. 30 PART. 356

1:2000

ORIENTAMENTO



SCALA DI I: 200

SPAZIO RISERVATO PER LE ANNOTAZIONI D'UFFICIO

DATA  
PROT. N°

14 MAG 1982  
105/82

Compilata dal geom. Romeo Granelli  
(Titolo, nome e cognome del tecnico)

Iscritto all'Albo dei Geometri  
della Provincia di Arezzo

DATA 12-5-82

Firma: [Signature]

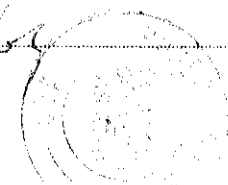

**DOCUMENTAZIONE FOTOGRAFICA**

# PUNTI DI RIPRESA FOTOGRAFICA

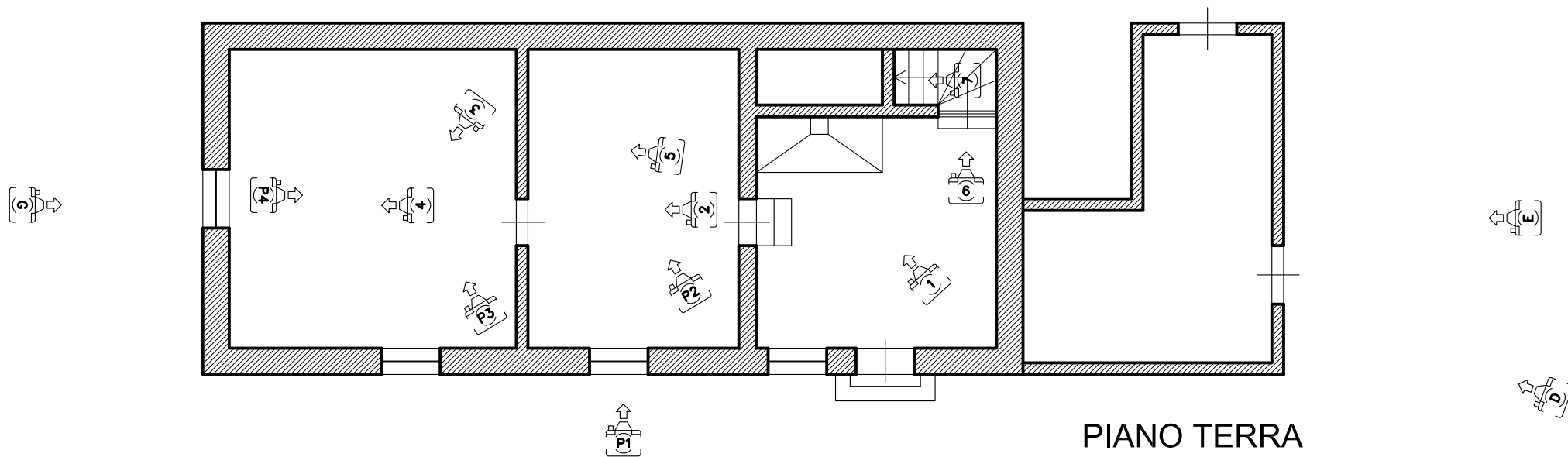

PIANO TERRA

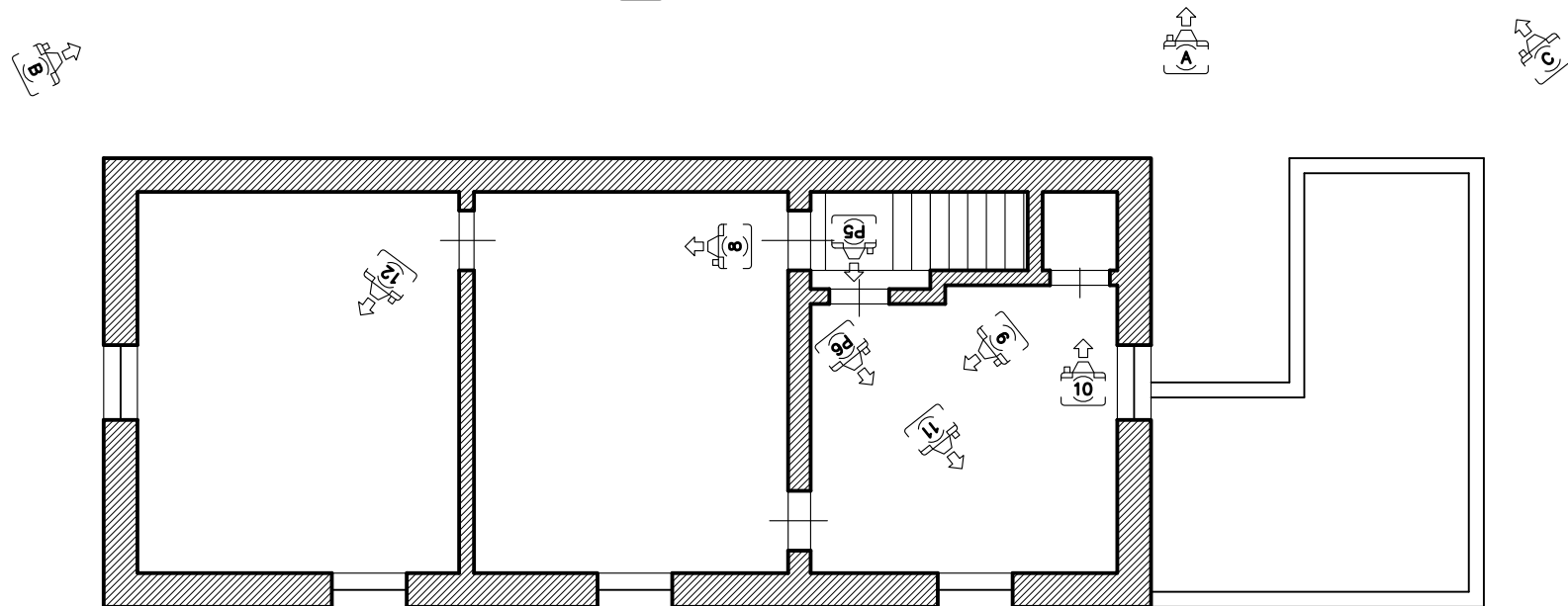

PIANO PRIMO



foto A



foto B



foto C



foto D



foto E



foto G



foto F



4



2



3



1



6



8



5



7



10



12



9



11



P1- GRONDA E RIQUADATURE FINESTRE



P2 - SOFFITTO PT



P3 - PAVIMENTO PT



P4 - SOFFITTO PT



P5 - PAVIMENTO P1



P6 - SOFFITTO P1

**ELABORATI GRAFICI STATO DI RILIEVO**

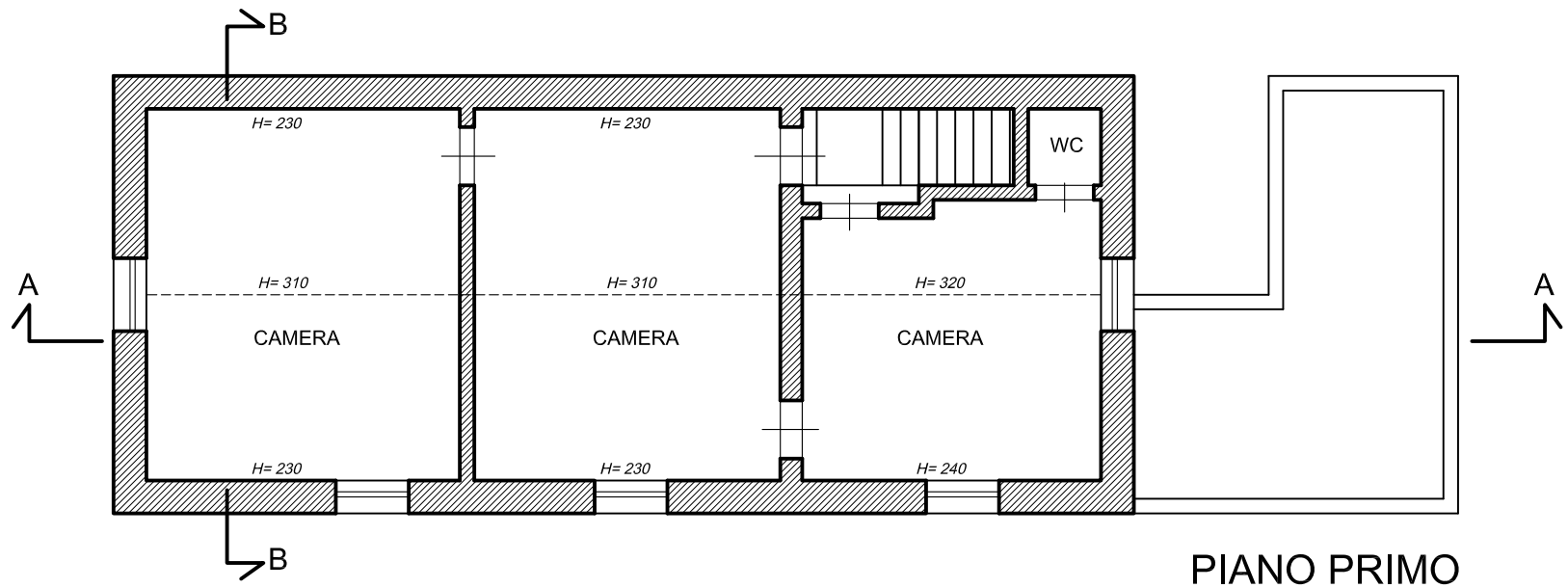
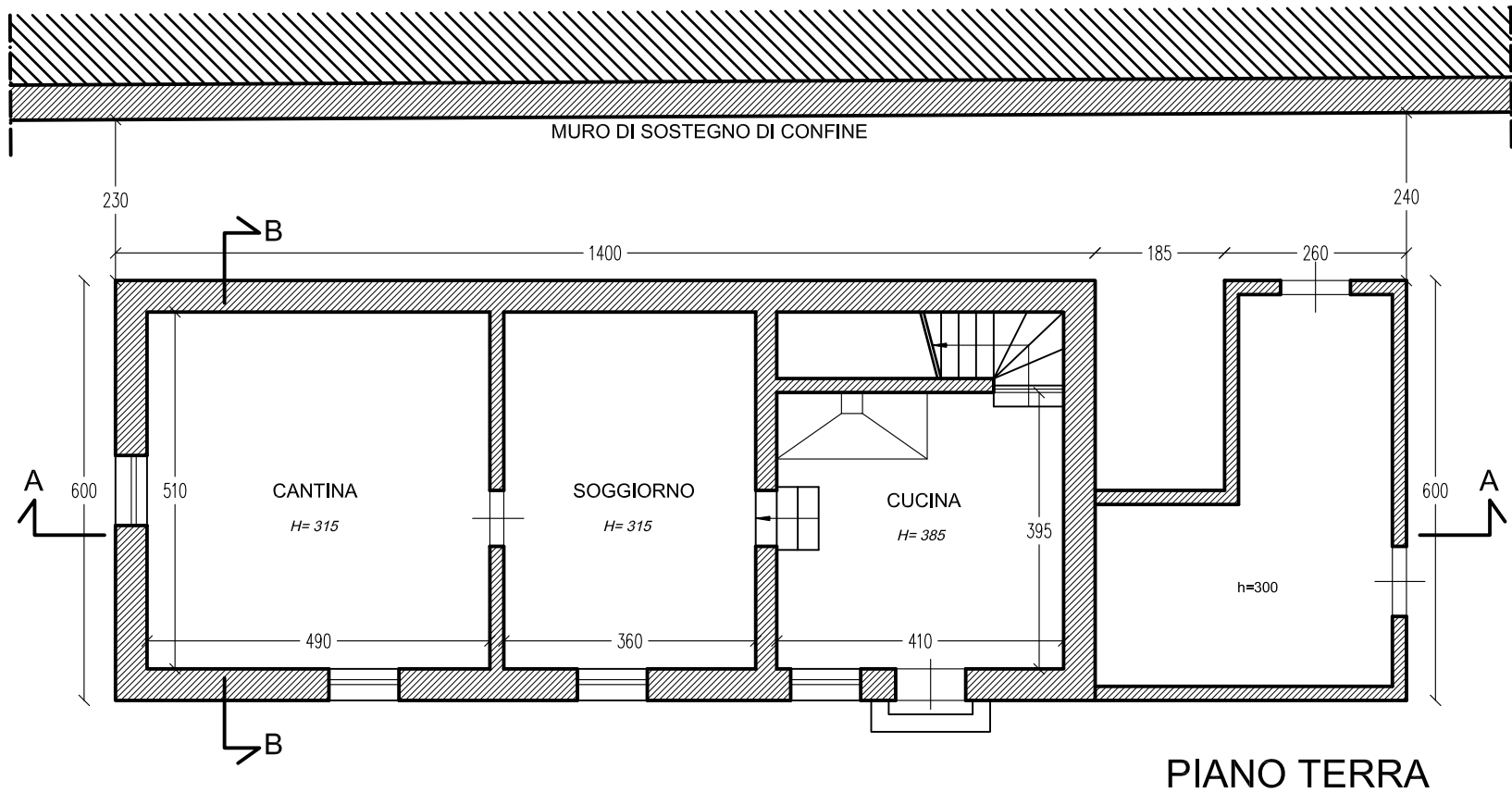

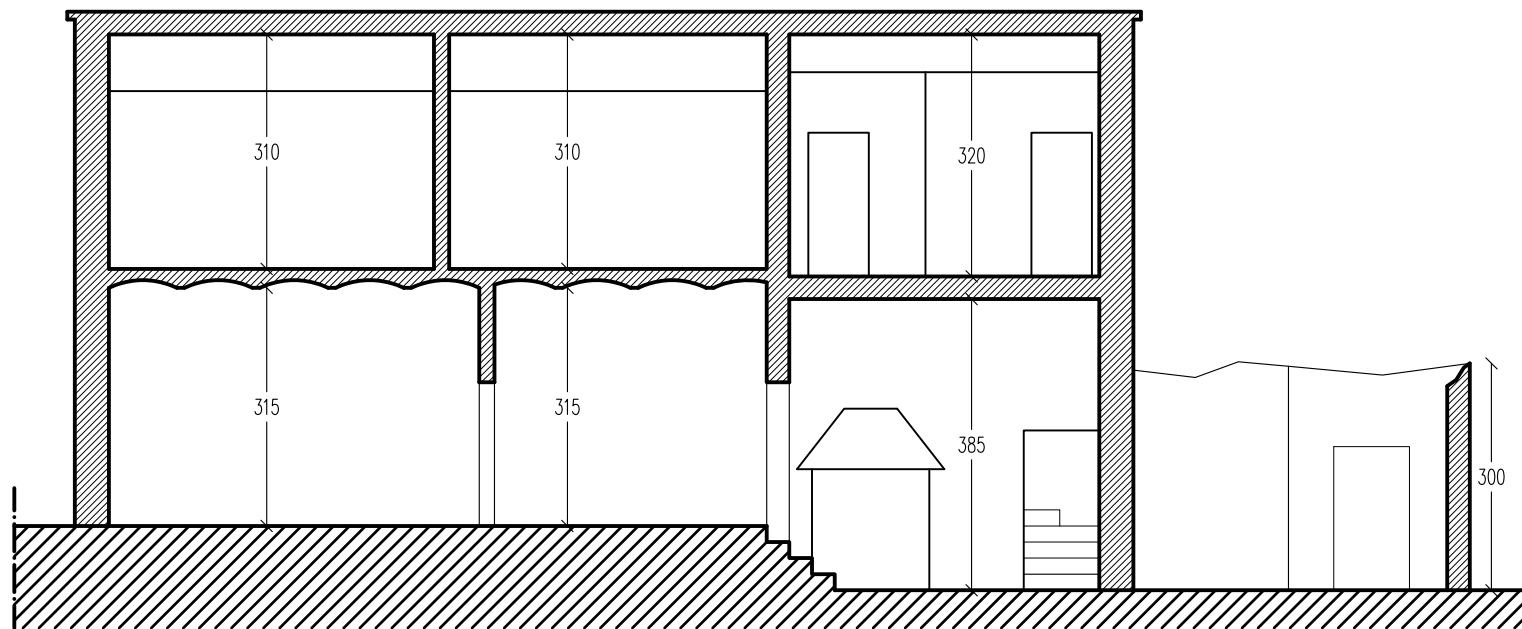

SEZIONE A-A

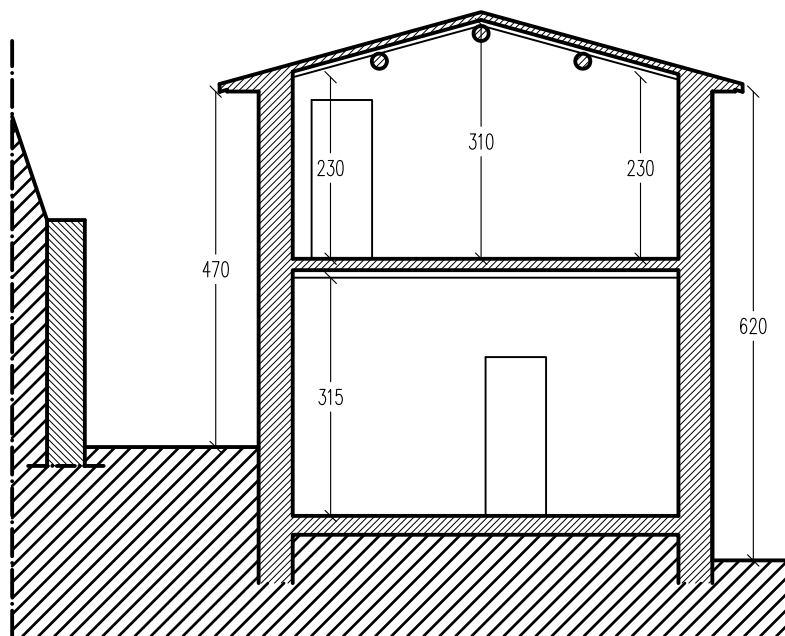

SEZIONE B-B

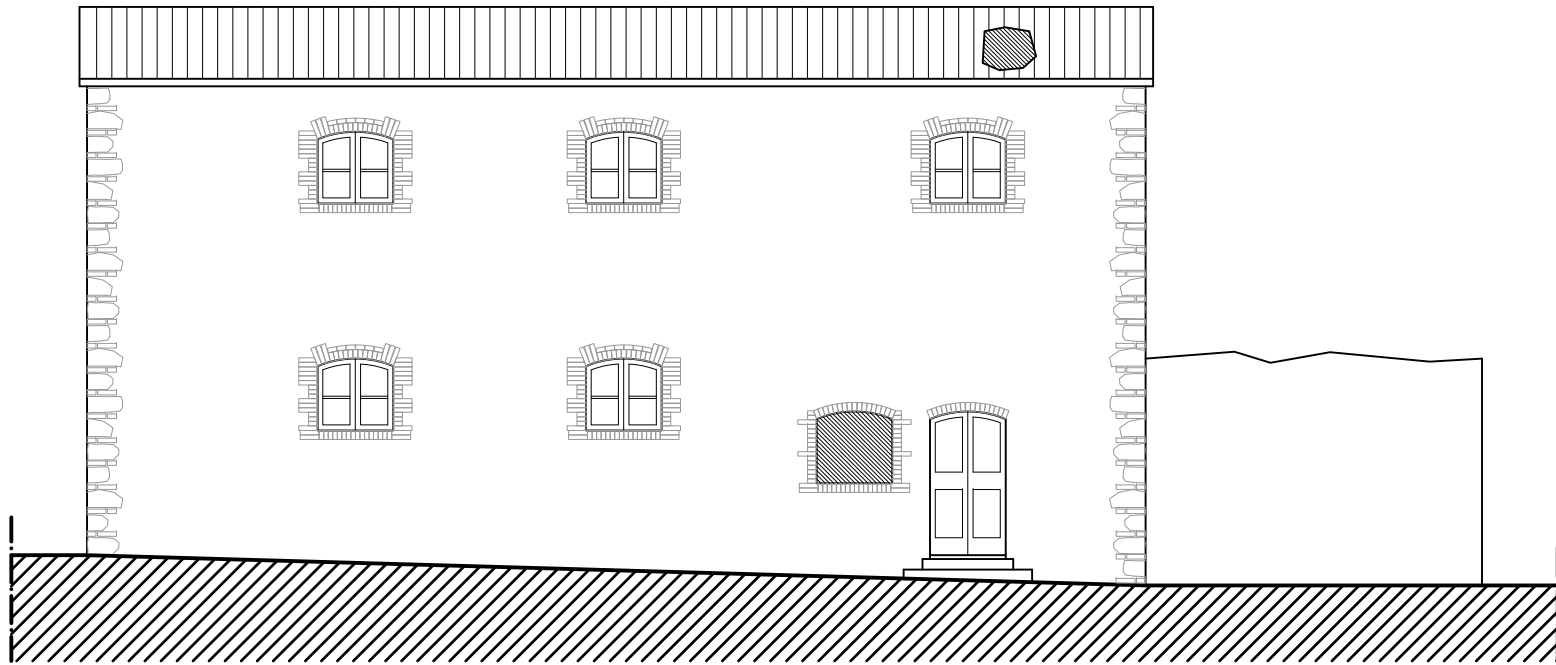

FRONTE

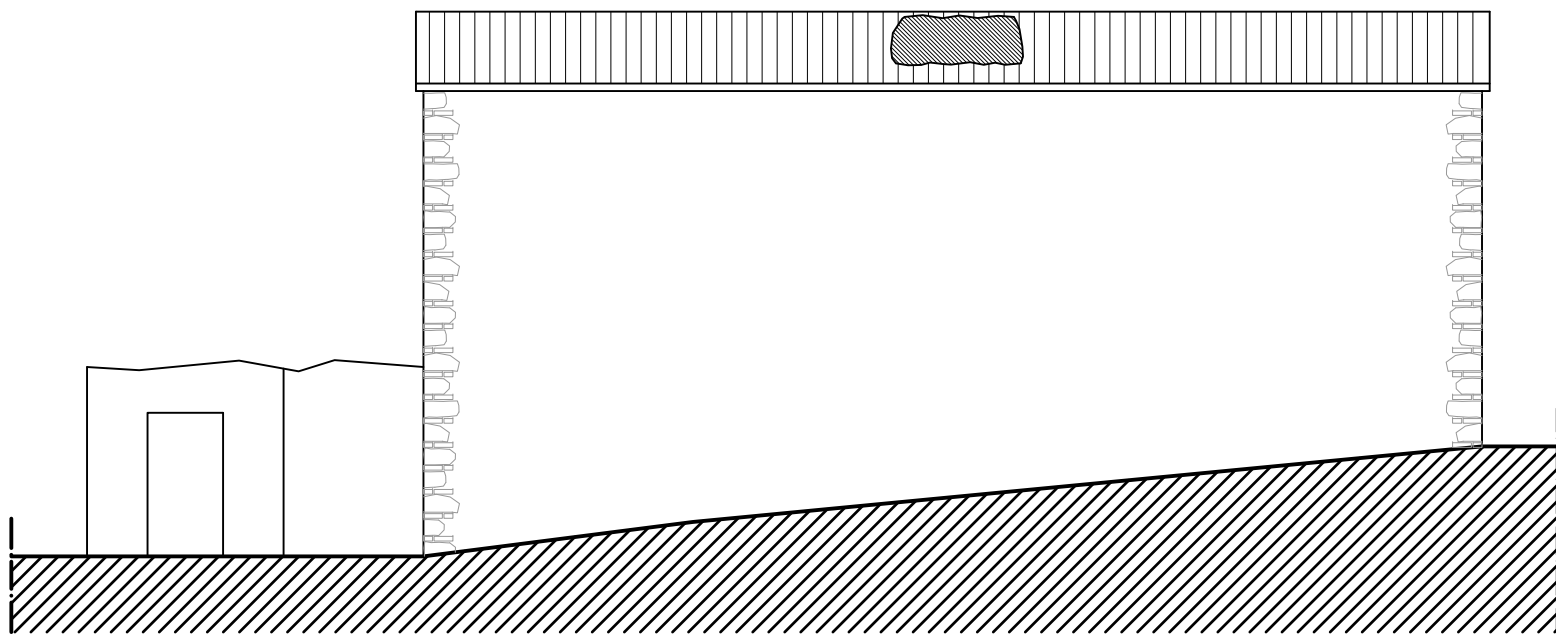

RETRO

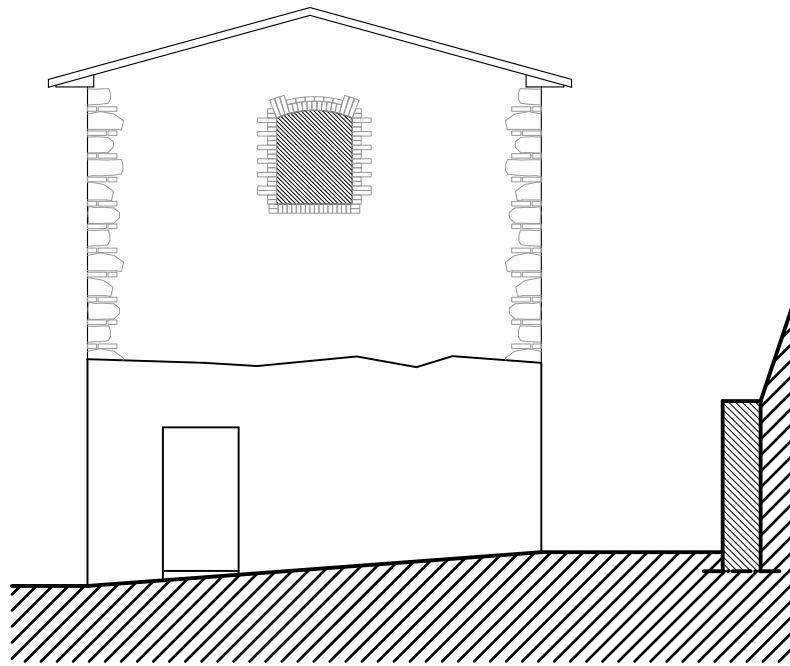

LATERALE DESTRO

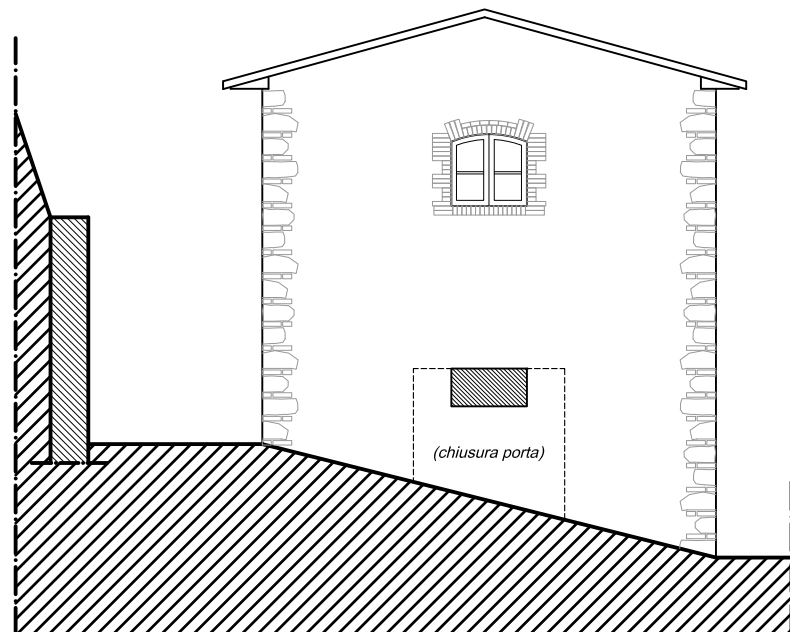

LATERALE SINISTRO

ALTRA PROPRIETA'

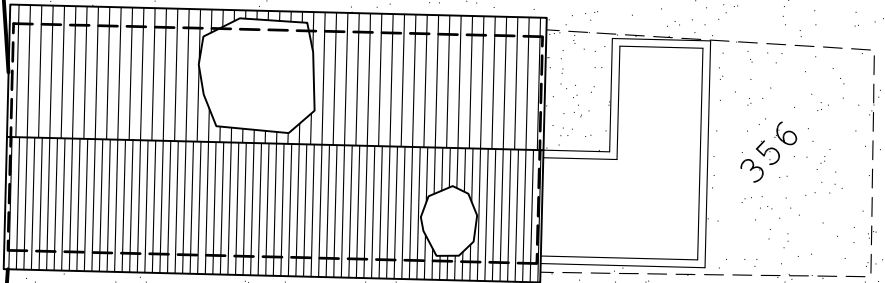
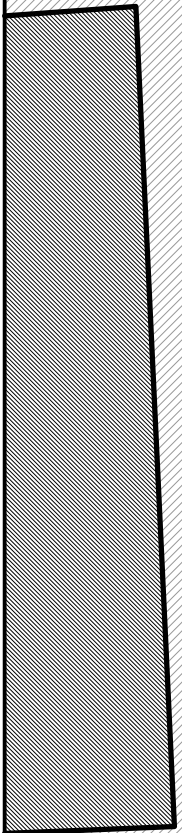

356

ALTRA PROPRIETA'

ALTRA PROPRIETA'

741

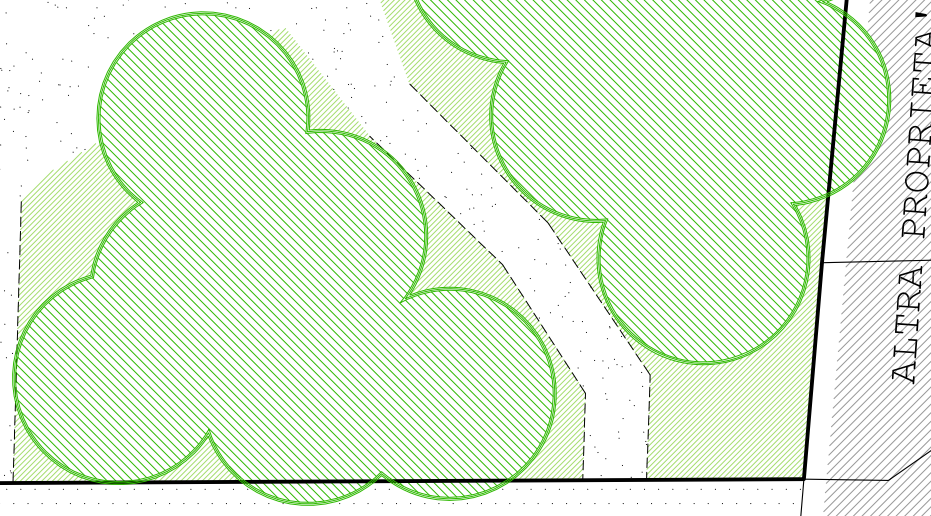
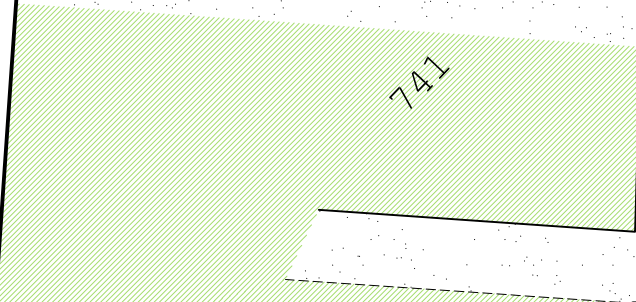

743

(parcheggio)



742

(strada comunale)

744



PLANIMETRIA DEL RESEDE SU BASE CATASTALE