

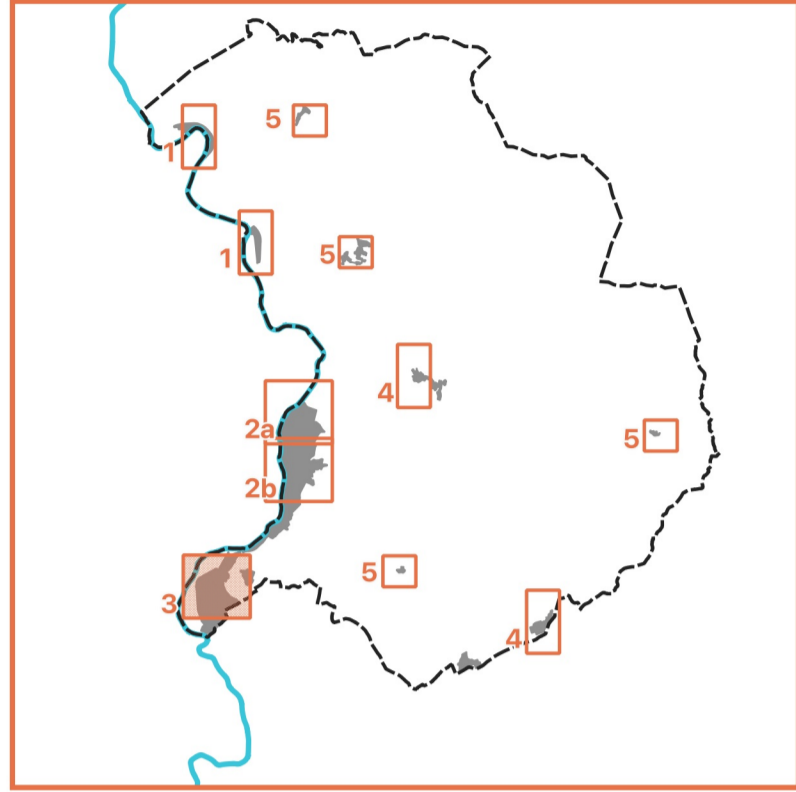

Sindaco
Ilaria Mattesini
Responsabile del Progetto
Arch. Samuela Pistoni
Supporto Tecnico Interno
Giorgio Croce
Antonella Cacciolupi
Laura Paolucci

GRUPPO DI LAVORO
Arch. Stella Venturini (Progettista)
Plan. Terr. Elisa Iannotta (Elaborazioni GIS)
Dott.ssa Lucia Nannucci (Collaboratrice)



QC.02.3 - STATO ATTUALE - Castelnuovo

Scala 1:2000

Ottobre 2024

LEGENDA

Edifici pubblici e attrezzature di uso pubblico (ED)

N.scheda: ED.99

perimetro edifici e attrezzature di uso pubblico

Giudizio di visibilità

- visibile
- parzialmente visibile
- non visibile

Giudizio di accessibilità

- accessibile
- parzialmente accessibile
- non accessibile

Spazi urbani (SU)

N.scheda: SU.99

Giudizio di accessibilità

- accessibile
- parzialmente accessibile
- non accessibile

Percorsi urbani (PU)

N.scheda: PU.99

Giudizio complessivo

- adeguato
- parzialmente adeguato
- non adeguato

- area adibita a parcheggio
- pavimentazione antitrauma in gomma presente
- pavimentazione antitrauma in gomma parzialmente presente
- area adibita a parcheggio/parcheggio privato
- parcheggio disabili presente
- parcheggio disabili non presente
- parcheggio rosa presente
- semaforo presente
- attraversamento pedonale rialzato presente
- attraversamento pedonale presente
- attraversamento pedonale non presente

