COMUNE DI SUBBIANO

(Provincia di Arezzo)

PIANO REGOLATORE GENERALE COMUNALE

- PIANO STRUTTURALE - (L.R. 5/95 ART. 24)

Tav.3:Disciplina della Risorsa insediativa e delle strutture funzionali e di relazione

DATA DI ADOZIONE	DATA DI REVISIONE	SCALA	TAVOLA
	febbraio 2005	1:10000	3

ORGANIGRAMMA

SINDACO — **Ilario Maggini**

COORDINAMENTO GENERALE — **Dott. Fabio Saccà**

RESPONSABILE DEL PROCEDIMENTO E GARANTE DELL'INFORMAZIONE — **Arch. Martino Cerofolini**

REDAZIONE

Coord. tecnico e Progettazione — **Dott. Arch. Gabriele Corsi**

Ufficio di Piano — **Dott. Arch. Annalisa Ferruzzi**
Dott. Arch. Stefania Vanni

CONSULENTI

Studio sulla struttura urbana — Dott. Arch. Patrizia Cammeo
Dott. Arch.Stefano Casagrande

Studio sulla realtà socio-economica
Censimento del patrimonio edilizio — Dott. Arch. Paola Gigli
Indagini di compatibilità geologica — Dott. Arch. Stefania Papponi
Indagini di compatibilità idraulica — "PROGEO" Associati
Dott. Ing. Giuseppe Donatelli

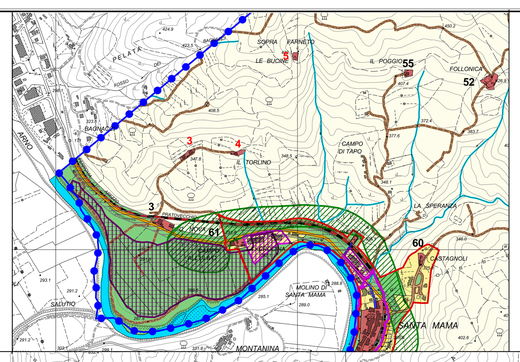

LEGENDA

- Limiti di comune
- Carta Tecnica Regionale
- Fiume Arno
- Corsi d'acqua
- Fascia di rispetto cimiteriale
- **Livello D) di tutela** Aree verdi, interventi di sistemazioni paesaggistica e connessione con il territorio aperto, parchi, aree attrezzate per la ricreazione e lo sport
- Centri, aggregati ed edifici di interesse storico, architettonico ed ambientale
- n.1 Edifici rurali - numero di riferimento degli elenchi di cui alla L.R. 21-5-1980 n.59 e della L.R. 19-2-79 n.10
- n.1 Edifici rurali - numero di riferimento della schedatura effettuata durante la fase di studio del P.S.
- Ambito di tutela paesistica dei Centri urbani, degli aggregati e delle ville (PTCP)
- Territorio rurale
- Casse di espansione

a) insediamenti

- U.T.O.E. : Ambito di pertinenza della struttura urbana e della sua possibile trasformazione-evoluzione
- a prevalente destinazione residenziale
- a prevalente destinazione di servizi
- a prevalente destinazione produttivo-artigianale

b) infrastrutture

Viabilità principale esistente
- regionale
- provinciale
- comunale
- ferrovia Ar-Stia
- strade di interesse panoramico
- strada campestre

Viabilità principale di previsione
- SRT71-Nuovo tracciato previsto da Amm/ne Provinciale
- SRT71-Nuovo tracciato proposto da Amm/ne Comunale
- Nuove viabilità di interesse locale
- Pista ciclabile

c) attrezzature di servizio esistenti

- attrezzature scolastiche
- culturali, sociali, direzionali
- sportivo-ricreative
- piccola ricettività, ospitalità alternativa, agrituristiche
- ristoro, degustazione e vendita prodotti tipici
- albergo, residence
- sociali, sanitarie e assistenziali
- distributori e stazioni di servizio esistenti
- stazione ferroviaria
- area di servizio alla ferrovia
- attrezzature ed impianti tecnologici
- aree di parcheggio esistenti
- sottopasso

d) attrezzature di servizio di previsione

- culturali, sociali, direzionali
- sportivo-ricreative
- piccola ricettività, ospitalità alternativa, agriturismo
- ristoro, degustazione e vendita prodotti tipici
- albergo, residence
- sociali, sanitarie e assistenziali
- attrezzature ed impianti tecnologici
- aree di parcheggio
- parco di campeggio
- stazione ferroviaria
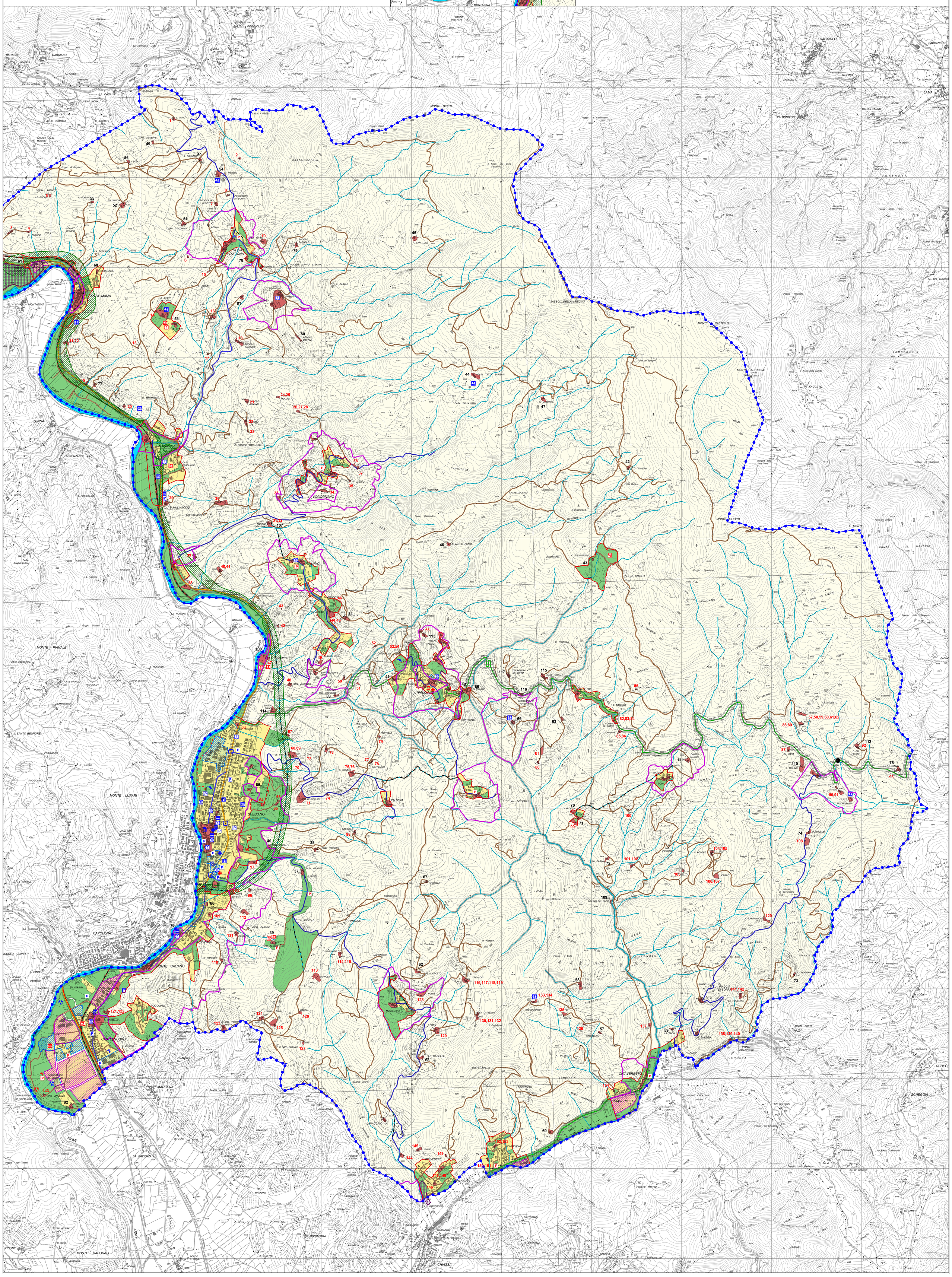
N W E S