PROTEZIONE CIVILE
Presidenza del Consiglio dei Ministri
Dipartimento della Protezione Civile

REGIONE TOSCANA

CONFERENZA DELLE REGIONI E DELLE PROVINCE AUTONOME

Attuazione dell'articolo 11 della legge 24 giugno 2009 n.27

MICROZONAZIONE SISMICA

Carta delle indagini

scala 1 : 5000

Regione Toscana

Comune di Subbiano

Regione	Soggetto realizzatore	Data
Toscana	Dott.Geol.Franco Bulgarelli Collaboratore Dott.Geol.Riccardo Ancillotti	ADOZIONE (Del. C.C. n. 47 del 5/12/2013) APPROVAZIONE (Del. C.C. n. 17 del 09/04/2014)

Legenda

1-33 CPT – prova penetrometrica statica con punta meccanica

1 CPTU – prova penetrometrica statica con punta elettrica

1-4 DH – prova sismica in foro tipo Downhole

1-47 DP – prova penetrometrica dinamica pesante

1 ERT – verticale lungo la tomografia elettrica

1-32 HVSR – stazione microtremore singola (profondità in metri del substrato-frequenza-ampiezza)

1-46 PA – pozzo per acqua con raggiungimento del substrato (profondità in metri del substrato)

1-14 S – sondaggio a carotaggio continuo

1-4 S+DH – sondaggio con prova Downhole (profondità in metri del substrato)

1 SDS – sondaggio a distruzione di nucleo e intercettazione del substrato

1-12 SL – verticale lungo il profilo sismico a riflessione

1-17 SR – verticale lungo il profilo sismico a rifrazione

1-9 SS – sondaggio a carotaggio continuo con intercettazione del substrato (profondità in metri del substrato)

1-3 SL profilo sismico a riflessione (nuove misure)

1-11 MW MASW (profondità in metri del substrato)

UTOE potenzialmente interessate da previsioni insediative e infrastrutturali

confine comunale
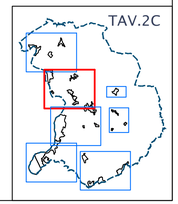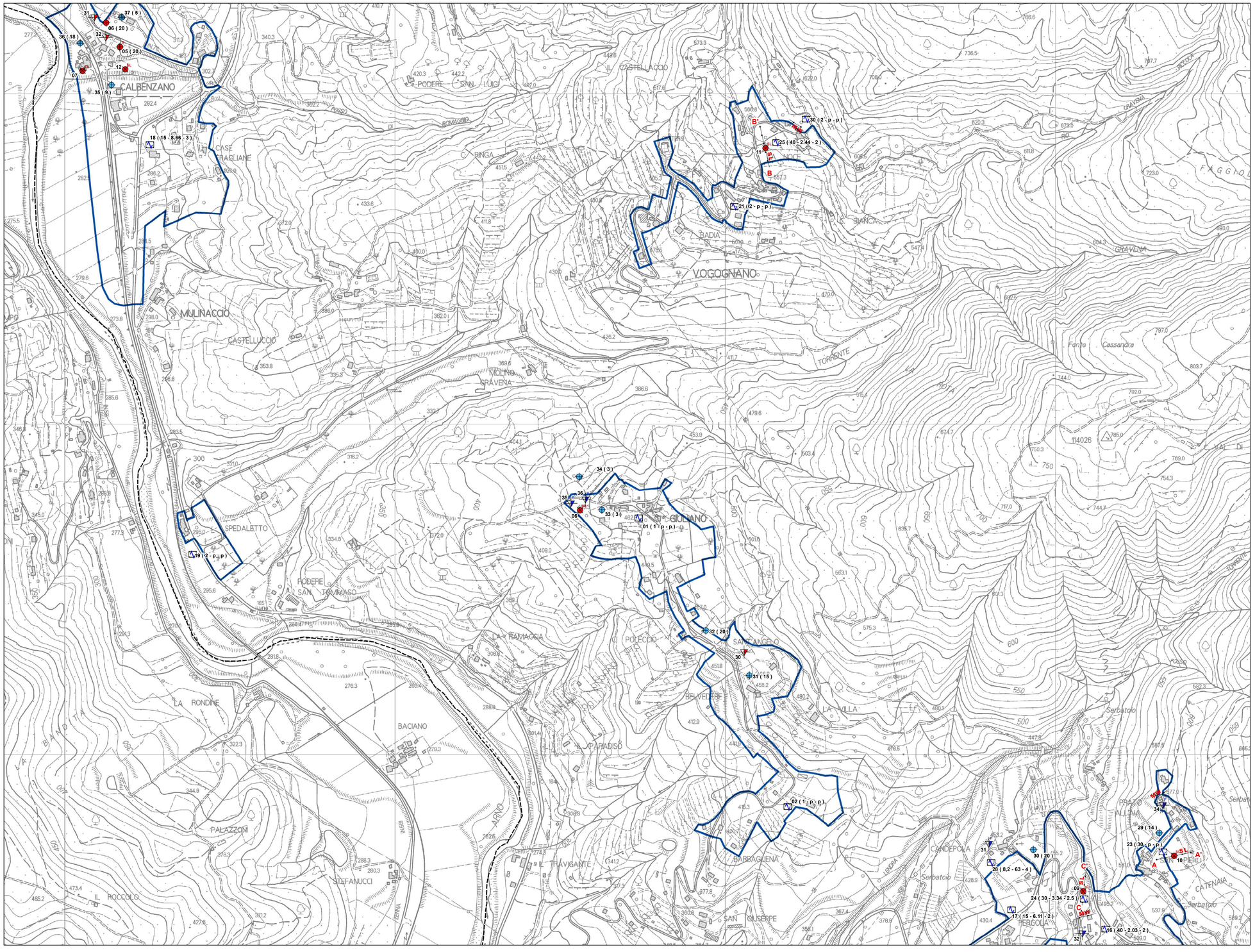
0 500 1.000 Meters